



Corrigé Contrôle du premier semestre 2026 –Utilisation des logiciels du métier GRH–

- 1- Quelles sont les étapes principales pour l'installation du logiciel **PCPAIE** ? **1 point**
 - **Télécharger l'application PCPAIE**
 - **L'installer sur l'ordinateur**
 - **L'activer avec le dongle**
- 2- Quelles sont les étapes principales de travail de la paie dans un logiciel ? **1 point**
 - **Créer le dossier de l'entreprise**
 - **Créer les salariés**
 - **Entrer leurs pointage**
- 3- Que ce que ça peut assurer dans la paie? **1 point**
Il assure : la préparation des fiches de paie, journal, déclarations sociales ...
- 4- Que ce qu'une grille des salaires dans le logiciel de paie ? **1 point**
C'est un outil qui prend la forme d'un tableau renseignant la rémunération de l'ensemble des fonctions de l'entreprise.
- 5- A quoi ça sert une grille des salaires? **1 point**
C'est utilisé pour attribuer les salaires de chaque employé suivant sa fonction.
- 6- Que veut dire une prime cotisable ? **1 points**
Il entre dans la base de calcul de cotisation CNAS.
- 7- Que veut dire une prime imposable ? **1 point**
Il entre dans la base de calcul de l'impôt IRG.
- 8- Quelle est la différence entre une attestation de travail et un certificat de travail ? **2 points**
Une attestation de travail : Est faite pour un salarié qui travaille jusqu'à maintenant dans l'entreprise.
Un certificat de travail : Est faite pour un salarié qui a quitté l'entreprise.
- 9- Définissez brièvement ce qui suit : **7pts**
 - Fiche de paie :
Détail des montants de la paie d'un salarié pour un mois.
 - Journal de paie :
Détail des montants de la paie d'un ensemble de salariés pour un mois.



Corrigé Contrôle du premier semestre 2026 –Utilisation des logiciels du métier GRH–

- Etat d'émargement des salaires :

Les montants des salaires nets d'un ensemble de salariés pour un mois avec leurs signatures de réception de la paie.

- ATS :

Une attestation de travail et de salaire pour la CNAS.

- Déclaration CNAS :

Déclaration de cotisation de la CNAS.

- Déclaration CACOBATPH :

Déclaration de cotisation de la CACOBAPTH des congés et des intempéries.

- DAS :

- **Déclaration annule des salariés.**

10- Quel est le rôle de la commande restaurer ?

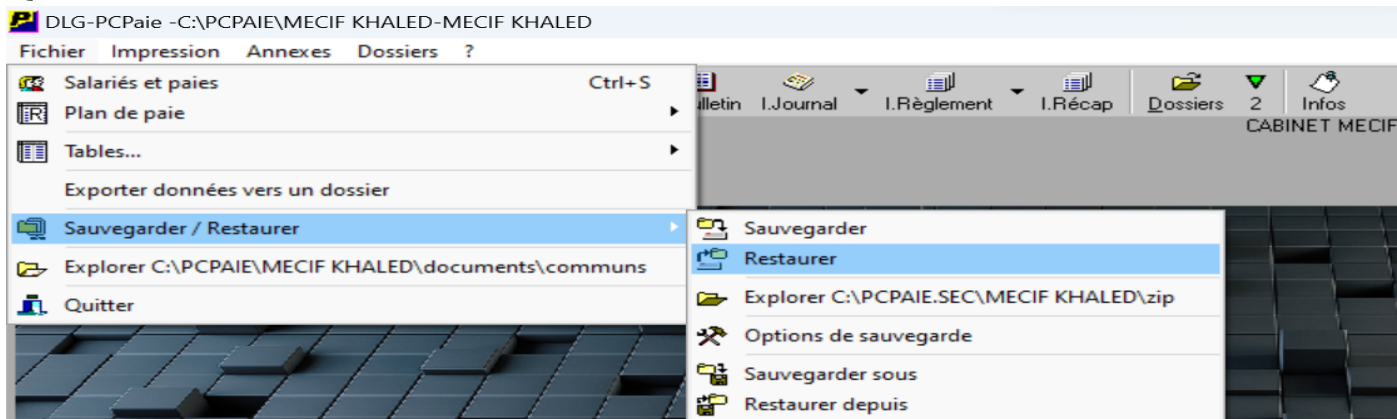

C'est de récupérer ou d'importer des données dans le logiciel PC-PAIE qu'on a sauvegardé dans le disque au paravent. 1 point

11- Quel est le rôle de la commande **Consolider les dossiers** ? **1 point**

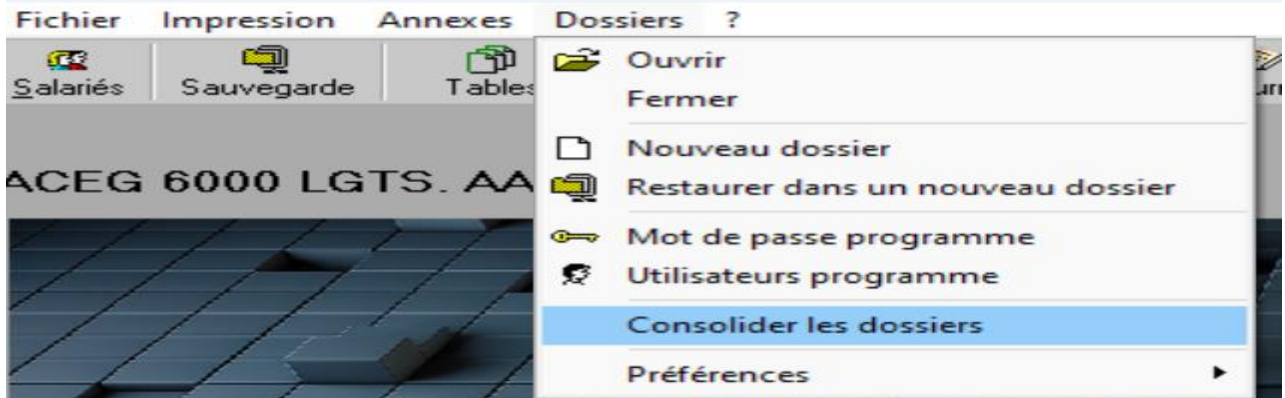

Regrouper plusieurs dossiers de paie dans un même dossier.

12- Dans le menu « **Dossier** » il y a l'option « **nouveau dossier** » à quoi sert t-il ?



Créer un nouveau dossier de paie d'une entreprise **1 point**

13- Quel est le rôle de la commande **Clôturer** ?

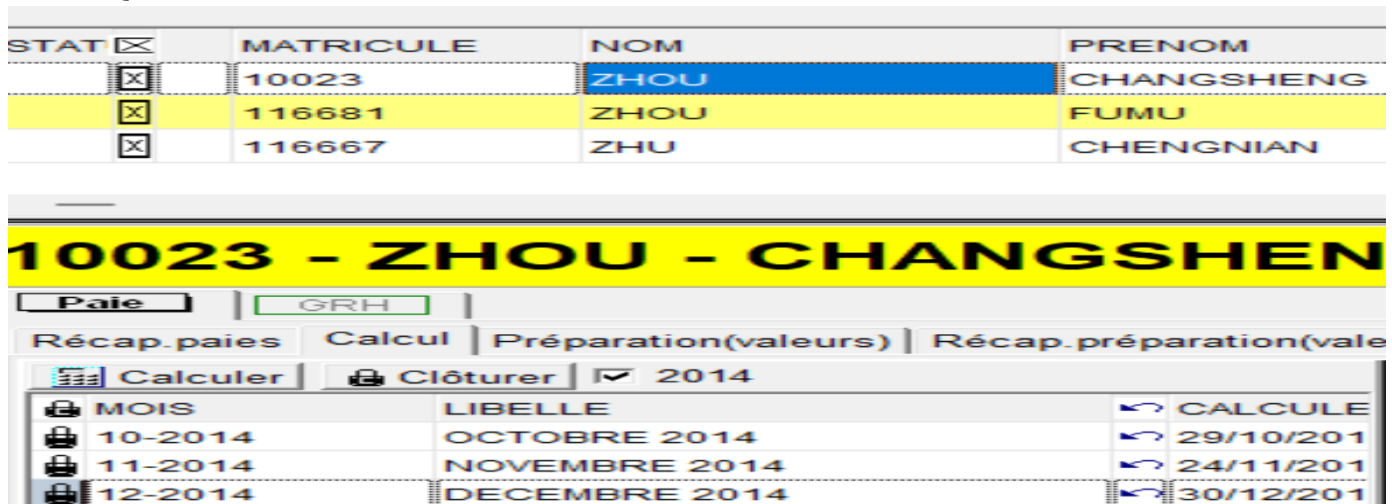

Fermer définitivement un mois pour le protéger et ne plus avoir la possibilité de le modifier. **1 point**