

EMD 1 de Endocrino- Génital (Deuxième année de Médecine : 2024/2025)

Date de l'épreuve : 22/05/2025

Page 1/7

Statistiques sur les résultats

Nombre total de questions :	70	Nombre total de candidats :	228
Nombre de candidats présents :	227	Nombre de candidats absents :	1
Nombre de candidats ayant obtenu la moyenne:	174	Taux de candidats ayant obtenu la moyenne:	76,65 %
Moyenne brute: 12,31	Nombre de candidats ayant obtenu la moyenne brute: 120	Taux de candidats ayant obtenu la moyenne brute:	52,86 %
Mode de correction : Choix Unique (Standard) - Date & Heure : 25/05/2025 à 12:04			
Barème par question : 0,285714			

Histogramme des notes (nombre d'étudiants groupés par l'arrondi inférieur des notes)

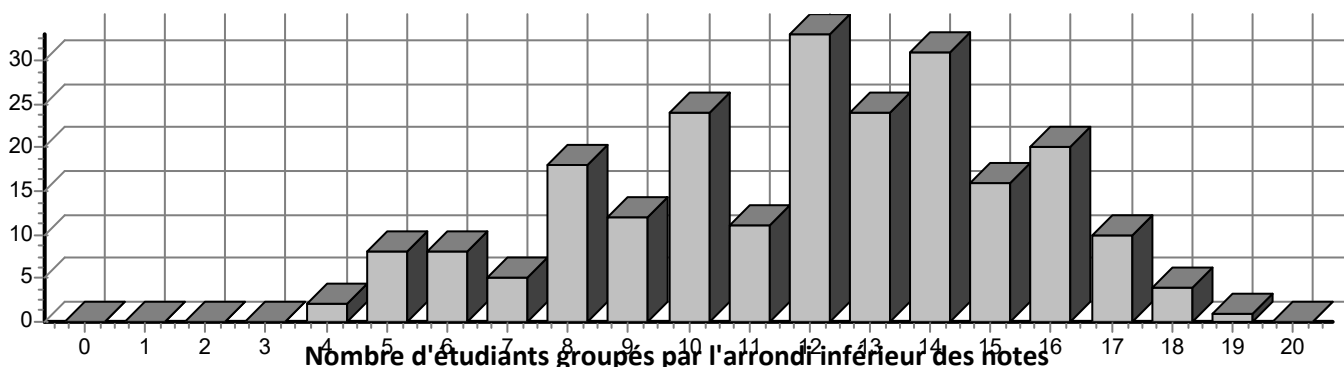

N°	Nombre	Taux(%)
0	0	0,00
1	0	0,00
2	0	0,00
3	0	0,00
4	2	0,88
5	8	3,52

N°	Nombre	Taux(%)
6	8	3,52
7	5	2,20
8	18	7,93
9	12	5,29
10	24	10,57
11	11	4,85

N°	Nombre	Taux(%)
12	33	14,54
13	24	10,57
14	31	13,66
15	16	7,05
16	20	8,81
17	10	4,41

N°	Nombre	Taux(%)
18	4	1,76
19	1	0,44
20	0	0,00

EMD 1 de Endocrino- Génital (Deuxième année de Médecine : 2024/2025)

Date de l'épreuve : 22/05/2025

Page 2/7

Statistiques sur les questions

Histogramme des scores par question (à chaque numéro de question correspond le taux de bonnes réponses)

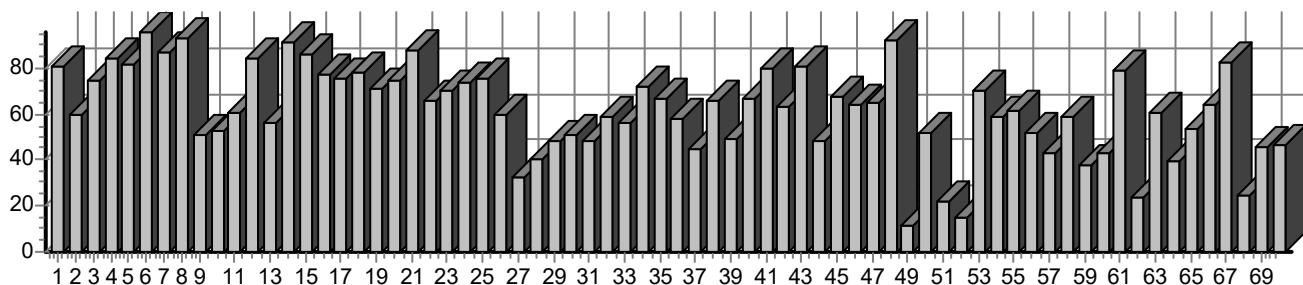

Histogramme des scores par question (classement de la plus difficile à gauche à la plus facile à droite)

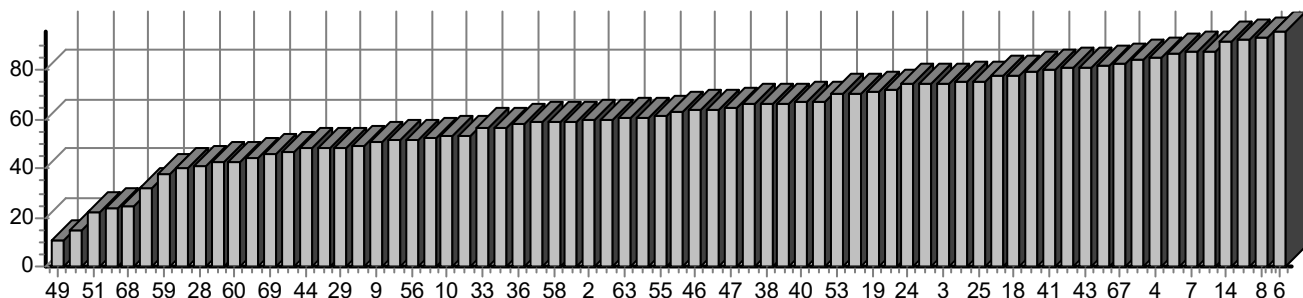

Nombre de points obtenus par l'ensemble des candidats à chaque question (classement par score)

N°	Score	Taux(%)	N°	Score	Taux(%)	N°	Score	Taux(%)	N°	Score	Taux(%)
49	25,00	11,01	52	34,00	14,98	51	50,00	22,03	62	54,00	23,79
68	55,00	24,23	27	73,00	32,16	59	85,00	37,44	64	90,00	39,65
28	92,00	40,53	57	97,00	42,73	60	97,00	42,73	37	101,00	44,49
69	104,00	45,81	70	105,00	46,26	44	109,00	48,02	31	109,00	48,02
29	109,00	48,02	39	112,00	49,34	9	115,00	50,66	30	116,00	51,10
56	117,00	51,54	50	118,00	51,98	10	120,00	52,86	65	121,00	53,30
33	128,00	56,39	13	128,00	56,39	36	132,00	58,15	54	133,00	58,59
58	133,00	58,59	32	133,00	58,59	2	135,00	59,47	26	135,00	59,47
63	137,00	60,35	11	138,00	60,79	55	140,00	61,67	42	143,00	63,00
46	145,00	63,88	66	145,00	63,88	47	147,00	64,76	22	150,00	66,08
38	150,00	66,08	35	151,00	66,52	40	152,00	66,96	45	153,00	67,40
53	159,00	70,04	23	159,00	70,04	19	162,00	71,37	34	163,00	71,81
24	168,00	74,01	20	169,00	74,45	3	169,00	74,45	17	171,00	75,33
25	171,00	75,33	16	176,00	77,53	18	177,00	77,97	61	180,00	79,30
41	181,00	79,74	1	183,00	80,62	43	184,00	81,06	5	186,00	81,94
67	188,00	82,82	12	191,00	84,14	4	192,00	84,58	15	196,00	86,34
7	198,00	87,22	21	199,00	87,67	14	207,00	91,19	48	210,00	92,51
8	212,00	93,39	6	217,00	95,59						



EMD 1 de Endocrino- Génital (Deuxième année de Médecine : 2024/2025)

Date de l'épreuve : 22/05/2025

Page 3/7

Nombre de points obtenus par l'ensemble des candidats à chaque question (classement par numéro de question)

N°	Score	Taux(%)	N°	Score	Taux(%)	N°	Score	Taux(%)	N°	Score	Taux(%)
1	183,00	80,62	2	135,00	59,47	3	169,00	74,45	4	192,00	84,58
5	186,00	81,94	6	217,00	95,59	7	198,00	87,22	8	212,00	93,39
9	115,00	50,66	10	120,00	52,86	11	138,00	60,79	12	191,00	84,14
13	128,00	56,39	14	207,00	91,19	15	196,00	86,34	16	176,00	77,53
17	171,00	75,33	18	177,00	77,97	19	162,00	71,37	20	169,00	74,45
21	199,00	87,67	22	150,00	66,08	23	159,00	70,04	24	168,00	74,01
25	171,00	75,33	26	135,00	59,47	27	73,00	32,16	28	92,00	40,53
29	109,00	48,02	30	116,00	51,10	31	109,00	48,02	32	133,00	58,59
33	128,00	56,39	34	163,00	71,81	35	151,00	66,52	36	132,00	58,15
37	101,00	44,49	38	150,00	66,08	39	112,00	49,34	40	152,00	66,96
41	181,00	79,74	42	143,00	63,00	43	184,00	81,06	44	109,00	48,02
45	153,00	67,40	46	145,00	63,88	47	147,00	64,76	48	210,00	92,51
49	25,00	11,01	50	118,00	51,98	51	50,00	22,03	52	34,00	14,98
53	159,00	70,04	54	133,00	58,59	55	140,00	61,67	56	117,00	51,54
57	97,00	42,73	58	133,00	58,59	59	85,00	37,44	60	97,00	42,73
61	180,00	79,30	62	54,00	23,79	63	137,00	60,35	64	90,00	39,65
65	121,00	53,30	66	145,00	63,88	67	188,00	82,82	68	55,00	24,23
69	104,00	45,81	70	105,00	46,26						

EMD 1 de Endocrino- Génital (Deuxième année de Médecine : 2024/2025)

Date de l'épreuve : 22/05/2025

Page 4/7

Statistiques sur les questions - Méthode OMS

Indices de discrimination

A : Excellente question

C : Question marginale à réviser

B : Bonne question

D : Mauvaise question, à réexaminer attentivement et vraisemblablement à éliminer

Nombre de personnes dans les groupes des forts et des faibles utilisé pour le calcul du score de réussite (chaque groupe étant constitué des 27% premiers/derniers avec note supérieure à 0) : 122

N° Question	Nbr. réponses vides	Nbr. bonnes réponses (Groupe des faibles)	Nbr. bonnes réponses (Groupe des forts)	Nbr. de réponses	Nbr. bonnes réponses	Score de réussite	Indice discrimination
1	0	41	54	227	183	77,87 %	C
2	0	22	55	227	135	63,12 %	A
3	2	29	56	225	169	69,67 %	A
4	0	46	58	227	192	85,25 %	C
5	0	40	57	227	186	79,51 %	B
6	0	55	61	227	217	95,08 %	D
7	0	42	58	227	198	81,97 %	B
8	0	52	60	227	212	91,80 %	D
9	0	25	41	227	115	54,10 %	B
10	0	12	50	227	120	50,82 %	A
11	0	21	47	227	138	55,74 %	A
12	0	37	59	227	191	78,69 %	A
13	2	30	43	225	128	59,84 %	C
14	0	43	61	227	207	85,25 %	B
15	0	36	60	227	196	78,69 %	A
16	0	33	59	227	176	75,41 %	A
17	0	24	60	227	171	68,85 %	A
18	0	27	59	227	177	70,49 %	A
19	1	21	58	226	162	64,75 %	A
20	1	25	57	226	169	67,21 %	A
21	0	44	59	227	199	84,43 %	C
22	1	27	58	226	150	69,67 %	A
23	0	33	56	227	159	72,95 %	A
24	0	35	56	227	168	74,59 %	B
25	0	38	58	227	171	78,69 %	B
26	0	24	53	227	135	63,12 %	A
27	0	12	35	227	73	38,52 %	A
28	0	17	30	227	92	38,52 %	C
29	1	19	43	226	109	50,82 %	A
30	0	13	50	227	116	51,64 %	A
31	0	19	38	227	109	46,72 %	B

EMD 1 de Endocrino- Génital (Deuxième année de Médecine : 2024/2025)

Date de l'épreuve : 22/05/2025

Page 5/7

Statistiques sur les questions - Méthode OMS

Indices de discrimination

A : Excellente question

C : Question marginale à réviser

B : Bonne question

D : Mauvaise question, à réexaminer attentivement et vraisemblablement à éliminer

Nombre de personnes dans les groupes des forts et des faibles utilisé pour le calcul du score de réussite (chaque groupe étant constitué des 27% premiers/derniers avec note supérieure à 0) : 122

N° Question	Nbr. réponses vides	Nbr. bonnes réponses (Groupe des faibles)	Nbr. bonnes réponses (Groupe des forts)	Nbr. de réponses	Nbr. bonnes réponses	Score de réussite	Indice discrimination
32	0	30	49	227	133	64,75 %	B
33	1	17	50	226	128	54,92 %	A
34	0	26	58	227	163	68,85 %	A
35	0	24	53	227	151	63,12 %	A
36	1	18	51	226	132	56,56 %	A
37	0	16	36	227	101	42,62 %	B
38	1	20	53	226	150	59,84 %	A
39	0	12	52	227	112	52,46 %	A
40	0	17	60	227	152	63,12 %	A
41	0	34	55	227	181	72,95 %	B
42	0	18	56	227	143	60,66 %	A
43	0	31	58	227	184	72,95 %	A
44	0	13	40	227	109	43,44 %	A
45	1	26	56	226	153	67,21 %	A
46	0	19	54	227	145	59,84 %	A
47	0	20	50	227	147	57,38 %	A
48	0	48	61	227	210	89,34 %	C
49	0	5	13	227	25	14,75 %	D
50	0	15	43	227	118	47,54 %	A
51	0	17	12	227	50	23,77 %	D
52	0	8	15	227	34	18,85 %	D
53	0	30	55	227	159	69,67 %	A
54	0	20	54	227	133	60,66 %	A
55	0	19	54	227	140	59,84 %	A
56	0	14	50	227	117	52,46 %	A
57	2	11	38	225	97	40,16 %	A
58	0	16	51	227	133	54,92 %	A
59	0	12	36	227	85	39,34 %	A
60	0	10	42	227	97	42,62 %	A
61	0	33	59	227	180	75,41 %	A
62	0	5	25	227	54	24,59 %	B



EMD 1 de Endocrino- Génital (Deuxième année de Médecine : 2024/2025)

Date de l'épreuve : 22/05/2025

Page 6/7

Statistiques sur les questions - Méthode OMS

Indices de discrimination

A : Excellente question

C : Question marginale à réviser

B : Bonne question

D : Mauvaise question, à réexaminer attentivement et vraisemblablement à éliminer

Nombre de personnes dans les groupes des forts et des faibles utilisé pour le calcul du score de réussite (chaque groupe étant constitué des 27% premiers/derniers avec note supérieure à 0) : 122

N° Question	Nbr. réponses vides	Nbr. bonnes réponses (Groupe des faibles)	Nbr. bonnes réponses (Groupe des forts)	Nbr. de réponses	Nbr. bonnes réponses	Score de réussite	Indice discrimination
63	0	18	54	227	137	59,02 %	A
64	0	16	41	227	90	46,72 %	A
65	0	18	44	227	121	50,82 %	A
66	0	27	52	227	145	64,75 %	A
67	0	39	58	227	188	79,51 %	B
68	0	12	21	227	55	27,05 %	D
69	0	13	44	227	104	46,72 %	A
70	0	20	46	227	105	54,10 %	A

EMD 1 de Endocrino- Génital (Deuxième année de Médecine : 2024/2025)

Page 7/7

Statistiques sur l'examen (Anomalies)

Valeur du rajout automatique : 0,000

Liste des réponses erronées les plus fréquentes par question chez le groupe des forts

N°	Corrigé Type	Réponses erronées les plus fréquentes (sur les 27% et 5% meilleurs candidats)	
28	D	A (31-51%)	D (7-64%)
49	E	D (37-61%)	D (6-55%)
51	C	D (42-69%)	D (8-73%)
52	D	A (40-66%)	A (6-55%)
68	C	C (21-34%)	D (7-64%)

Questionnaire à Choix Simple - Liste détaillée des réponses avec plus d'un choix coché

N°	Nom & Prénom(s)	Dt. Naissance	N° Page	N° Q.	Rép. Détectée
1	ABDELLATIF DOUAA BARAA	10/12/2005	1	19	CD
2	ABDELLATIF DOUAA BARAA	10/12/2005	1	36	CE
3	BENZOUAI BOUTHAINA	02/06/2005	1	42	DE
4	BERHAIL ASSALA	19/03/2005	1	20	BD
5	MEDFOUNI RAOUNEK	07/05/2004	1	67	AC
6	TRIKI SANA NOUR EL HOUDA	16/06/2005	1	5	CD

Liste détaillée des réponses modifiées manuellement

N°	Nom & Prénom(s)	Dt. Naissance	N° Page	N° Q.	Poste	Rép. Détectée	Rép. Corrigée	Score
1	ABDELLATIF DOUAA BARAA	10/12/2005	1	19	DESKTOP-T40Q2 HP	CD	D	0
2	BENZOUAI BOUTHAINA	02/06/2005	1	42	DESKTOP-T40Q2 HP	DE	D	0
3	TRIKI SANA NOUR EL HOUDA	16/06/2005	1	5	DESKTOP-T40Q2 HP	CD	D	0

Récapitulatif des candidats ayant laissé plus d'une réponse vide

N°	Nom & Prénom(s)	Dt. Naissance	Note	Nbr. R. Vides	Liste des réponses vides
1	BOUCHAREB RAYANE	26/06/2005		2	19, 20