



Ministère de l'Enseignement Supérieur et de la Recherche Scientifique
Université Larbi Ben M'hidi – Oum El Bouaghi

Faculté : Lettres et langues
Département : de français
Année universitaire : 2025/ 2026
Module : Linguistique et phonétique
Niveau : 1AL
Spécialité : .../
Enseignant : BENATMANE Zeyneb
Durée : 1 :30 Date : 15/1/ 2026

Questions :

La linguistique 10 pts

1/ Qu'est ce qu'une famille de langue ? 1

langues dont on peut démontrer/supposer qu'elles sont issues d'une même langue. Une famille de langues est un groupe de langues qui émergent d'un ancêtre commun.

2/ Complétez le tableau suivant : 0.25/10 = 2.5

Concept	Nature	Caractéristique	Rôle
Langage	Faculté	Inné, universel	Potentiel humain de communication
Langue	Systeme	Acquis, social, conventionnel	Code partagé par une communauté
Parole	Acte	Individuel, concret, variable	Utilisation personnelle du code

3/ Complétez le tableau suivant : 0.5= 4

Famille de langue 1: indo-européenne	Famille de langue 2: chamito sémitique
Langue1 : français	Langue1 : l'arabe
Langue2 : portugais	Langue2 : l'égyptien
Langue3 : espagnol	Langue3 : somalien

4/ Complétez le tableau suivant : 2.5

Aspect	Linguistique	Grammaire
Nature	Discipline scientifique	Ensemble de règles normatives
Objet d'étude	Étude du langage en général	Règles spécifiques d'une langue donnée
Approche	Descriptive, décrit la langue telle qu'elle est	Prescriptive, prescrit la norme et le bon usage
But	Comprendre et décrire comment la langue fonctionne	Enseigner et réguler la langue selon des normes

La phonétique 10 pts

1/ La phonologie et la phonétique se distinguent par leur approche des sons de la langue ; **parlez brièvement de cette distinction.** 1.5

La phonétique étudie les sons en tant que phénomène physique, sans égard à une éventuelle fonction qu'un son peut avoir dans un contexte déterminé. C'est justement là, cependant, le champ d'étude de la phonologie. Elle étudie les fonctions qu'ont, dans un système linguistique donné.

2/ Indiquez sur le schéma ci-dessous les noms de 06 organes de la parole (au choix): 1.5

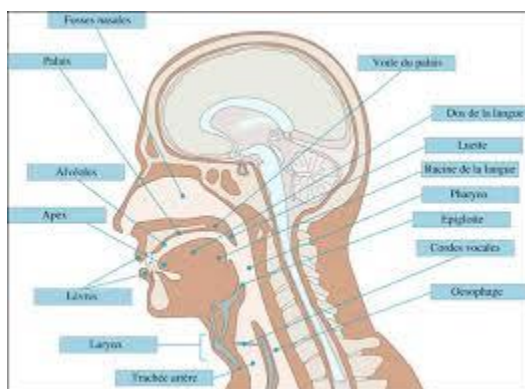

Transcrivez le texte suivant en API

"L'écureuil agile grimpe sur le vieux chêne. Il regarde les enfants qui mangent des beignets aux abricots."
3.5

.....
.....

Rétablissez l'orthographe des phrases suivantes : 3.5

[il fε bo oʒuʁdɥi || nu zalɔ̃ pʁɑ̃dʁ ɔ̃ kafe ɑ̃ tɛʁas avɛk dez_ami]

Il fait beau aujourd'hui. Nous allons prendre un café en terrasse avec des amis.